

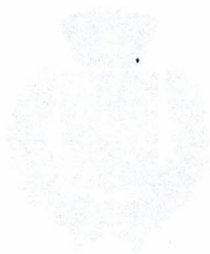

**COMUNE DI TORREMAGGIORE**  
**STIMA IMMOBILE URBANO**

**ALLEGATI**





COMUNE DI TORRE MIGNONE  
UFFICIO IMMOBILIARE

ALLEGATI



**VISURA CATASTALE AGGIORNATA**

el Circolo  
19

REPUBLICA ARGENTINA



# Visura storica per immobile

## Situazione degli atti informatizzati al 10/04/2023

**agenzia entrate**  
 Direzione Provinciale di Foggia  
 Ufficio Provinciale - Territorio  
 Servizi Catastali

<b>Dati della richiesta</b>	Comune di <b>TORREMAGGIORE (Codice:L273)</b>
<b>Catasto Fabbricati</b>	Provincia di <b>FOGGIA</b> Foglio: 94 Particella: 5713 Sub.: 23

<b>INTESTATO</b>	84000710719* (1) Proprieta' 1/1
1 COMUNE DI TORREMAGGIORE Sede in TORREMAGGIORE (FG)	

**Unità immobiliare dal 23/05/2019**

N.	DATI IDENTIFICATIVI						DATI DI CLASSAMENTO				DATI DERIVANTI DA	
	Sezione Urbana	Foglio	Particella	Sub	Zona Cens.	Micro Zona	Categoria	Classe	Consistenza	Superficie Catastale		Rendita
1		94	5713	23			C/2	4	127 m <sup>2</sup>	Totale: 168 m <sup>2</sup>	Euro 511,60	VARIAZIONE NEL CLASSAMENTO del 23/05/2019 Pratica n. FG0071597 in atti dal 23/05/2019 VARIAZIONE DI CLASSAMENTO (n. 12476.1/2019)
Indirizzo VIALE UGO LA MALFA n. 160 Piano T												
Notifica												
Annotazioni -classamento e rendita non rettificati entro dodici mesi dalla data di iscrizione in atti della dichiarazione (d.m. 701/94)												

**Mappali Terreni Correlati**  
 Codice Comune L273 - Foglio 94 - Particella 5713

**Situazione dell'unità immobiliare dal 23/05/2018**

N.	DATI IDENTIFICATIVI						DATI DI CLASSAMENTO				DATI DERIVANTI DA	
	Sezione Urbana	Foglio	Particella	Sub	Zona Cens.	Micro Zona	Categoria	Classe	Consistenza	Superficie Catastale		Rendita
1		94	5713	23			C/2	4	127 m <sup>2</sup>	Totale: 168 m <sup>2</sup>	Euro 511,60	Variazione del 23/05/2018 Pratica n. FG0073938 in atti dal 23/05/2018 UNITA' AFFERENTI EDIFICATE SU AREA URBANA (n. 13637.1/2018)
Indirizzo VIALE UGO LA MALFA n. 160 Piano T												
Notifica												
Annotazioni -classamento e rendita proposti (d.m. 701/94)												





Direzione Provinciale di Foggia  
Ufficio Provinciale - Territorio  
Servizi Catastali

# Visura storica per immobile

## Situazione degli atti informatizzati al 10/04/2023

L'intestazione alla data della richiesta deriva dai seguenti atti:

**Situazione degli intestati dal 23/05/2018**

N.	DATI ANAGRAFICI		CODICE FISCALE		DIRITTI E ONERI REALI	
1	COMUNE DI TORREMAGGIORE sede in TORREMAGGIORE (FG)		84000710719*		(1) Proprietà 1/1	
<b>DATI DERIVANTI DA</b>						
del 23/05/2018 Pratica n. FG0073938 in atti dal 23/05/2018 UNITA AFFERENTI EDIFICATE SU AREA URBANA (n. 13637.1/2018)						

Situazione dell'unità immobiliare che ha originato il precedente dal 30/06/2015

N.	DATI IDENTIFICATIVI						DATI DI CLASSAMENTO				DATI DERIVANTI DA	
	Sezione Urbana	Foglio	Particella	Sub	Zona Cens.	Micro Zona	Categoria	Classe	Consistenza	Superficie Catastale		Rendita
1		94	5713	6			F/1		130 m <sup>2</sup>			Variazione del 30/06/2015 Pratica n. FG0146435 in atti dal 30/06/2015 UNITA AFFERENTI EDIFICATE SU AREA URBANA (n. 57112.1/2015)
Indirizzo							VIALE UGO LA MALFA n. 160 Piano T					
Notifica							Partita				Mod.58	

L'intestazione alla data della richiesta deriva dai seguenti atti:

**Situazione degli intestati dal 30/06/2015**

N.	DATI ANAGRAFICI		CODICE FISCALE		DIRITTI E ONERI REALI	
1	COMUNE DI TORREMAGGIORE sede in TORREMAGGIORE (FG)		84000710719*		(1) Proprietà 1/1 fino al 23/05/2018	
<b>DATI DERIVANTI DA</b>						
del 30/06/2015 Pratica n. FG0146435 in atti dal 30/06/2015 UNITA AFFERENTI EDIFICATE SU AREA URBANA (n. 57112.1/2015)						

Situazione dell'unità immobiliare che ha originato il precedente dal 29/06/2015

N.	DATI IDENTIFICATIVI						DATI DI CLASSAMENTO				DATI DERIVANTI DA	
	Sezione Urbana	Foglio	Particella	Sub	Zona Cens.	Micro Zona	Categoria	Classe	Consistenza	Superficie Catastale		Rendita
1		94	5713	2			F/1		487 m <sup>2</sup>			VARIAZIONE del 29/06/2015 Pratica n. FG0144818 in atti dal 29/06/2015 DET-DIV-VMI (n. 56581.1/2015)
Indirizzo							VIALE UGO LA MALFA n. 162 Piano T					
Notifica							Partita				Mod.58	





# Visura storica per immobile

## Situazione degli atti informatizzati al 10/04/2023

**Agenzia Entrate**  
 Direzione Provinciale di Foggia  
 Ufficio Provinciale - Territorio  
 Servizi Catastali

L'intestazione alla data della richiesta deriva dai seguenti atti:

**Situazione degli intestati dal 29/06/2015**

<b>DATI ANAGRAFICI</b>	<b>DIRITTI E ONERI REALI</b>
COMUNE DI TORREMAGGIORE Sede in TORREMAGGIORE (FG)	(1) Proprieta' 1/1 fino al 30/06/2015
<b>DATI DERIVANTI DA</b>	
VARIAZIONE del 29/06/2015 Pratica n. FG0144818 in atti dal 29/06/2015 DET-DIV-VM1 (n. 56581.1/2015)	
<b>CODICE FISCALE</b>	84000710719*

**Situazione dell'unità immobiliare che ha originato il precedente dal 06/10/1987**

N.	DATI IDENTIFICATIVI					DATI DI CLASSAMENTO				DATI DERIVANTI DA		
	Sezione Urbana	Foglio	Particella	Sub	Zona Cens.	Micro Zona	Categoria	Classe	Consistenza		Superficie Catastale	Rendita
1		94	404				D/1				Euro 9.386,60 L. 18.175.000	CLASSAMENTO del 06/10/1987 in atti dal 28/10/1999 PIA-STRA.98/99 (n. 144.2/1987)
<b>Indirizzo</b>		VIA GIRO ESTERNO SUD Interno 2 Piano T - I										
<b>Notifica</b>		<b>Partita</b>		1943		<b>Mod.58</b>		442				

**Situazione dell'unità immobiliare dal 06/10/1987**

N.	DATI IDENTIFICATIVI					DATI DI CLASSAMENTO				DATI DERIVANTI DA		
	Sezione Urbana	Foglio	Particella	Sub	Zona Cens.	Micro Zona	Categoria	Classe	Consistenza		Superficie Catastale	Rendita
1		94	404									VARIAZIONE del 06/10/1987 in atti dal 18/03/1997 FRAZIONAMENTO E AMPLIAMENTO. (n. 144.1/1987)
<b>Indirizzo</b>		VIA GIRO ESTERNO SUD Interno 2 Piano T - I										
<b>Notifica</b>		<b>Partita</b>		1943		<b>Mod.58</b>		442				

L'intestazione alla data della richiesta deriva dai seguenti atti:

**Situazione degli intestati dal 06/10/1987**

<b>DATI ANAGRAFICI</b>	<b>DIRITTI E ONERI REALI</b>
ENTE NAZIONALE PERL ENERGIA ELETRICA (E.N.E.L.)	(1) Proprieta' 10000/1000 fino al 27/03/1973
<b>DATI DERIVANTI DA</b>	
VARIAZIONE del 06/10/1987 in atti dal 18/03/1997 FRAZIONAMENTO E AMPLIAMENTO. (n. 144.1/1987)	
<b>CODICE FISCALE</b>	10000/1000



# Visura storica per immobile

## Situazione degli atti informatizzati al 10/04/2023

**Genzia Entrate**  
 Direzione Provinciale di Foggia  
 Ufficio Provinciale - Territorio  
 Servizi Catastali

**Situazione degli intestati relativa ad atto del 27/03/1973 (antecedente all'impianto meccanografico)**

N.	DATI ANAGRAFICI	CODICE FISCALE	DIRITTI E ONERI REALI
1	COMUNE DI TORREMACAGGIO Sede in TORREMACAGGIORE (FG)	84000710719*	(1) Proprietà I/1 fino al 29/06/2015
<b>DATI DERIVANTI DA</b>			
Atto del 27/03/1973 Pubblico ufficiale DOTT CORCIULO NICO Sede TORREMACAGGIORE (FG) Repertorio n. 1593 - UR Sede SAN SEVERO (FG) Registrazione Volume 179 n. 2337 registrato in data 09/05/1973 - CONTRATTO DI CESSIONE Voltura n. 10609-1/2015 - Pratica n. FG0141863 in atti dal 25/06/2015			

**Situazione dell'unità immobiliare che ha originato il precedente dall'impianto meccanografico**

N.	DATI IDENTIFICATIVI							DATI DI CLASSAMENTO				DATI DERIVANTI DA
	Sezione Urbana	Foglio	Particella	Sub	Zona Cens.	Micro Zona	Categoria	Classe	Consistenza	Superficie Catastale	Rendita	
1		94	404 655				D/1					Impianto meccanografico del 30/06/1987
Indirizzo: GIRO ESTERNO SUD n. 66 Piano PT												
Notifica							Partita	1943	Mod.58			

**L'intestazione alla data della richiesta deriva dai seguenti atti:**

**Situazione degli intestati dall'impianto meccanografico**

N.	DATI ANAGRAFICI	CODICE FISCALE	DIRITTI E ONERI REALI
1	ENTE NAZIONALE PERL ENERGIA ELETRICA (E.N.E.L.)		fino al 06/10/1987
<b>DATI DERIVANTI DA</b>			
Impianto meccanografico del 30/06/1987			

Visura telematica  
 Tributi speciali: Euro 0,90  
 \* Codice Fiscale Validato in Anagrafe Tributaria.

SECRETARIA DE ECONOMIA  
SECRETARIA DE HACIENDA Y CREDITO PUBLICO

ESTADO LIBRE ASOCIADO DE PUERTO RICO  
GOBIERNO DE PUERTO RICO  
SECRETARIA DE ECONOMIA Y FINANZAS

FECHA	DESCRIPCION	MONEDA	VALOR	TIPO DE MONEDA
1954	...	...	...	...
1955	...	...	...	...
1956	...	...	...	...
1957	...	...	...	...
1958	...	...	...	...
1959	...	...	...	...
1960	...	...	...	...
1961	...	...	...	...
1962	...	...	...	...
1963	...	...	...	...
1964	...	...	...	...
1965	...	...	...	...
1966	...	...	...	...
1967	...	...	...	...
1968	...	...	...	...
1969	...	...	...	...
1970	...	...	...	...
1971	...	...	...	...
1972	...	...	...	...
1973	...	...	...	...
1974	...	...	...	...
1975	...	...	...	...
1976	...	...	...	...
1977	...	...	...	...
1978	...	...	...	...
1979	...	...	...	...
1980	...	...	...	...
1981	...	...	...	...
1982	...	...	...	...
1983	...	...	...	...
1984	...	...	...	...
1985	...	...	...	...
1986	...	...	...	...
1987	...	...	...	...
1988	...	...	...	...
1989	...	...	...	...
1990	...	...	...	...
1991	...	...	...	...
1992	...	...	...	...
1993	...	...	...	...
1994	...	...	...	...
1995	...	...	...	...
1996	...	...	...	...
1997	...	...	...	...
1998	...	...	...	...
1999	...	...	...	...
2000	...	...	...	...
2001	...	...	...	...
2002	...	...	...	...
2003	...	...	...	...
2004	...	...	...	...
2005	...	...	...	...
2006	...	...	...	...
2007	...	...	...	...
2008	...	...	...	...
2009	...	...	...	...
2010	...	...	...	...
2011	...	...	...	...
2012	...	...	...	...
2013	...	...	...	...
2014	...	...	...	...
2015	...	...	...	...
2016	...	...	...	...
2017	...	...	...	...
2018	...	...	...	...
2019	...	...	...	...
2020	...	...	...	...
2021	...	...	...	...
2022	...	...	...	...
2023	...	...	...	...
2024	...	...	...	...
2025	...	...	...	...
2026	...	...	...	...
2027	...	...	...	...
2028	...	...	...	...
2029	...	...	...	...
2030	...	...	...	...



SECRETARIA DE ECONOMIA Y FINANZAS  
ESTADO LIBRE ASOCIADO DE PUERTO RICO

**RILIEVO DELL'IMMOBILE**  
**PLANIMETRIE IN SCALA 1:100**

11 Page 1

PLANNING IN SCIENCE





DEPOSITO  
foglio 94 particella 5713 sub 23  
piano terra

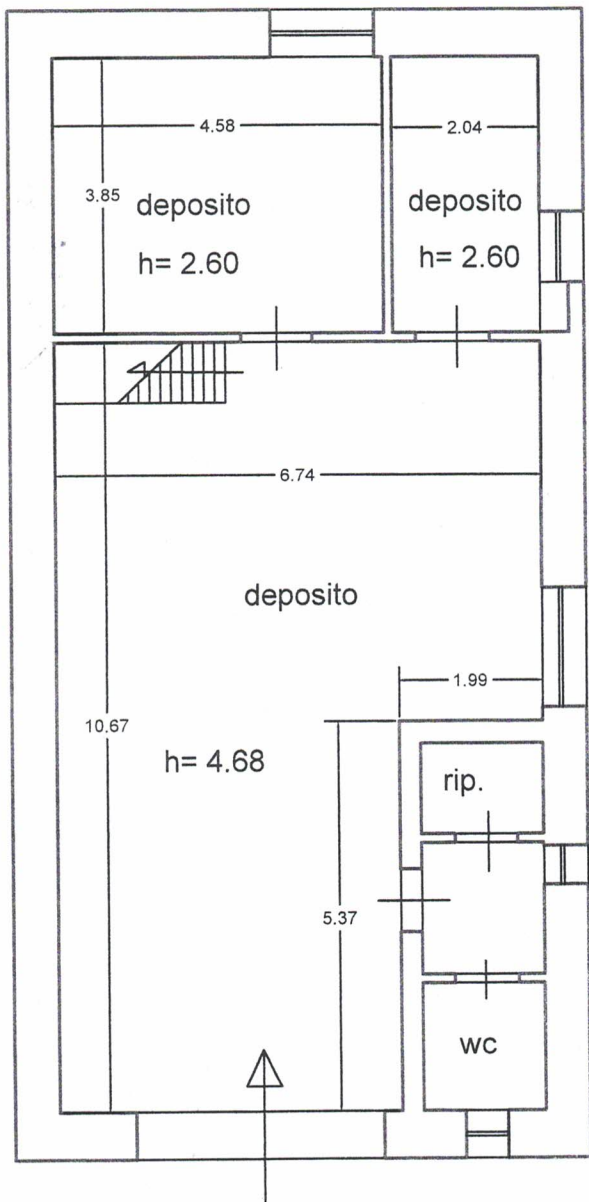

DEPOSITO  
foglio 94 particella 5713 sub 23  
piano primo

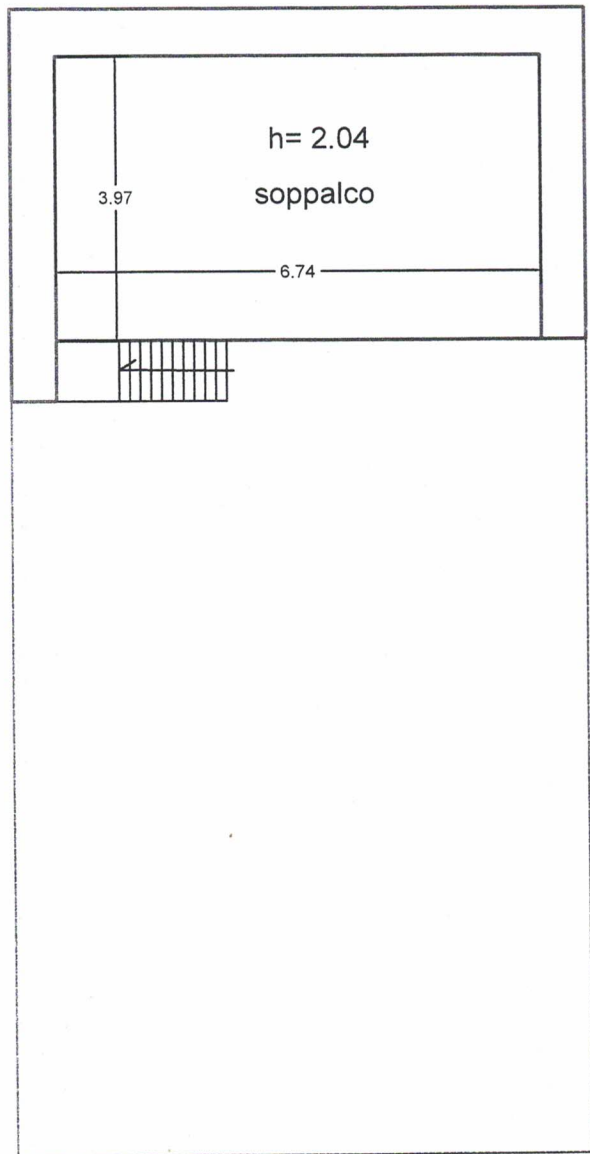





**PLANIMETRIA CATASTALE IN ATTI**

01 Page

PLANNING A CATALOGUE IN THE



**Agenzia delle Entrate**  
**CATASTO FABBRICATI**  
 Ufficio Provinciale di  
 Foggia

Dichiarazione protocollo n. _____ del _____	
Planimetria di u.i.u. in Comune di Torremaggiore	
Viale Ugo La Malfa	civ. 160
Identificativi Catastali:	Compilata da:
Sezione:	Landella Giuseppe
Foglio: 94	Iscritto all'albo:
Particella: 5713	Geometra Dipendente Pubblico
Subalterno: 23	Prov. _____ N. _____

scheda n. 1      Scala 1:200

**PIANO TERRA**

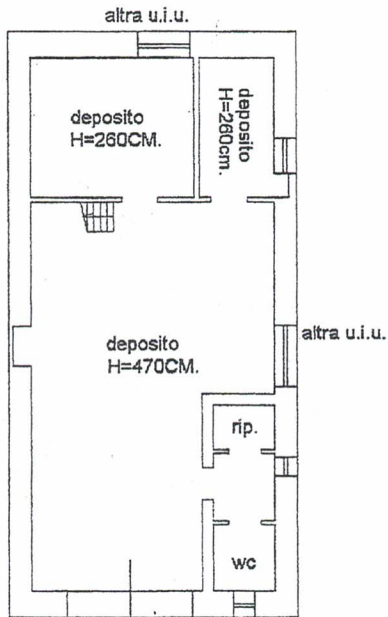

via ugo la malfa civ. 160

**PIANO SOPPALCATO**

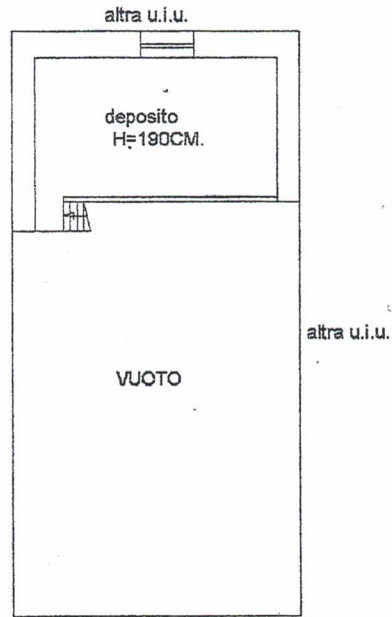

via ugo la malfa civ. 160

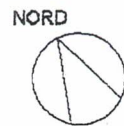

THE UNIVERSITY OF CHICAGO  
DEPARTMENT OF CHEMISTRY  
530 SOUTH EAST ASIAN AVENUE  
CHICAGO, ILLINOIS 60607  
TEL: 773-936-3700  
WWW.CHEM.UCHICAGO.EDU

UNIVERSITY OF CHICAGO  
DEPARTMENT OF CHEMISTRY  
530 SOUTH EAST ASIAN AVENUE  
CHICAGO, ILLINOIS 60607  
TEL: 773-936-3700  
WWW.CHEM.UCHICAGO.EDU

UNIVERSITY OF CHICAGO

DEPARTMENT OF CHEMISTRY  
530 SOUTH EAST ASIAN AVENUE  
CHICAGO, ILLINOIS 60607  
TEL: 773-936-3700  
WWW.CHEM.UCHICAGO.EDU

UNIVERSITY OF CHICAGO

DEPARTMENT OF CHEMISTRY  
530 SOUTH EAST ASIAN AVENUE  
CHICAGO, ILLINOIS 60607  
TEL: 773-936-3700  
WWW.CHEM.UCHICAGO.EDU



**DOCUMENTAZIONE FOTOGRAFICA**

11 Page



REPUBLIC OF THE PHILIPPINES  
DEPARTMENT OF EDUCATION



Ministero dell'Economia e delle Finanze  
Agenzia Entrate  
MARCA DA BOLLO  
€2,00  
DUE/00  
00022141 00007548 W1FS1001  
00002762 17/11/2023 08:58:49  
4576-00087 F585F8A450FD6881  
IDENTIFICATIVO : 01201651130220  
0 1 20 165113 022 0

Ingresso su Via La malfa

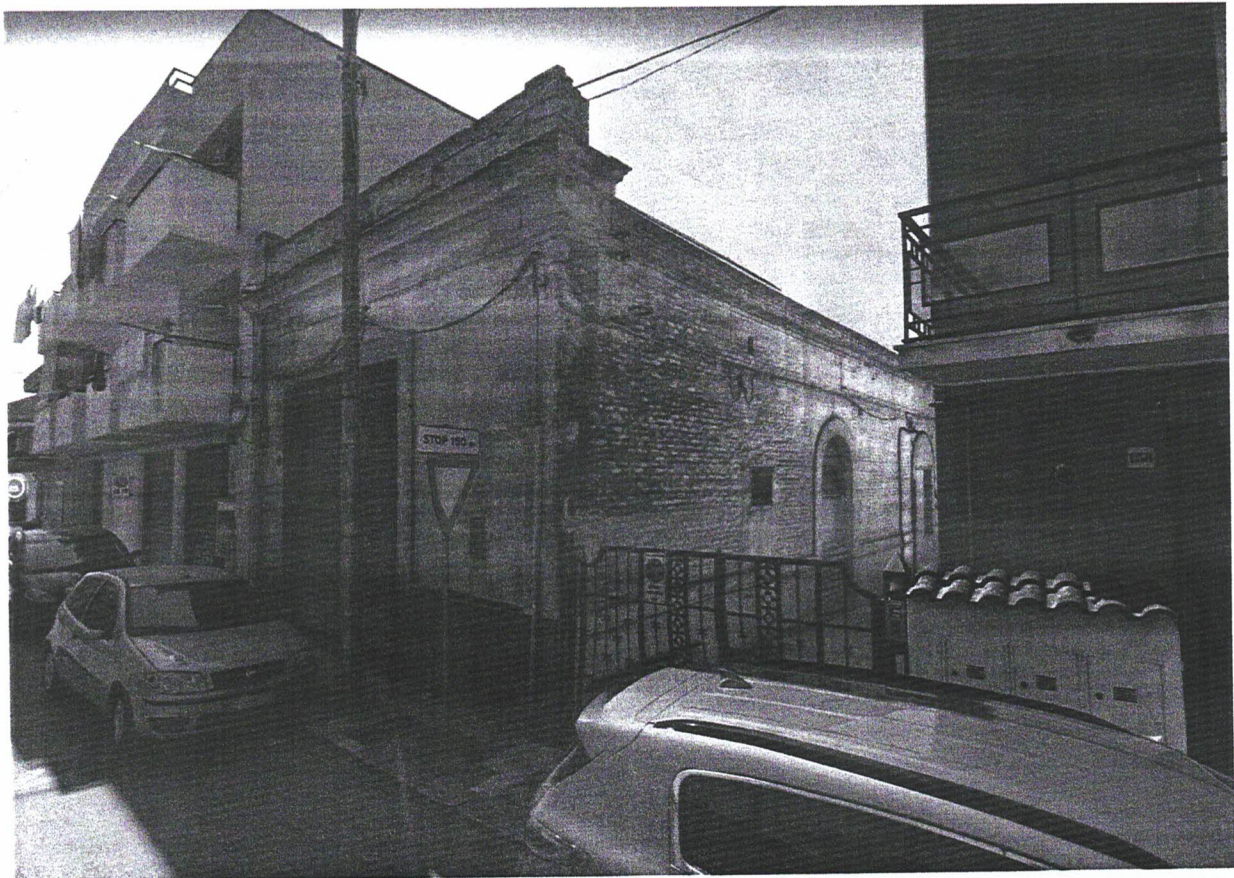

Handwritten scribbles or marks at the top left of the page.

STATIONER'S COPY OF RECEIPT

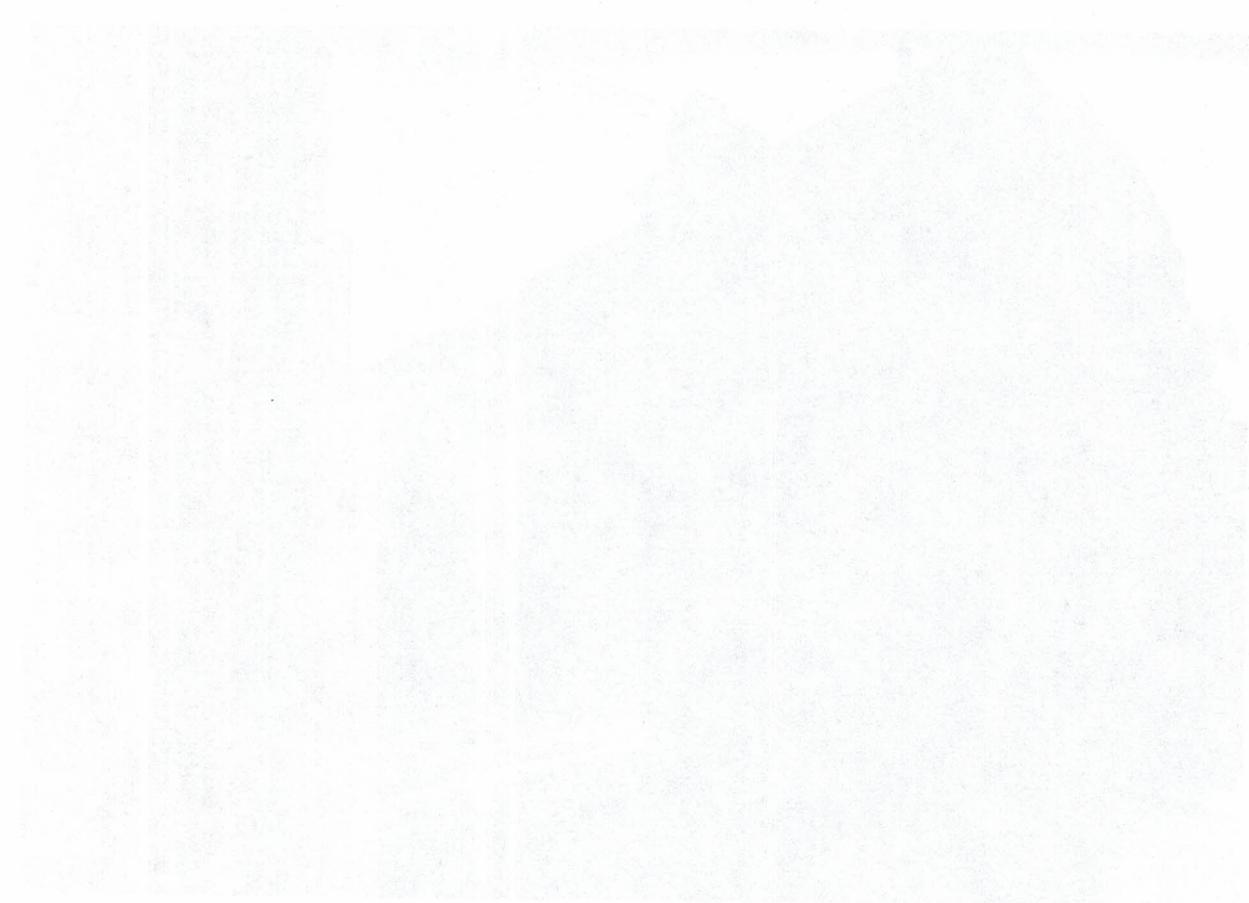
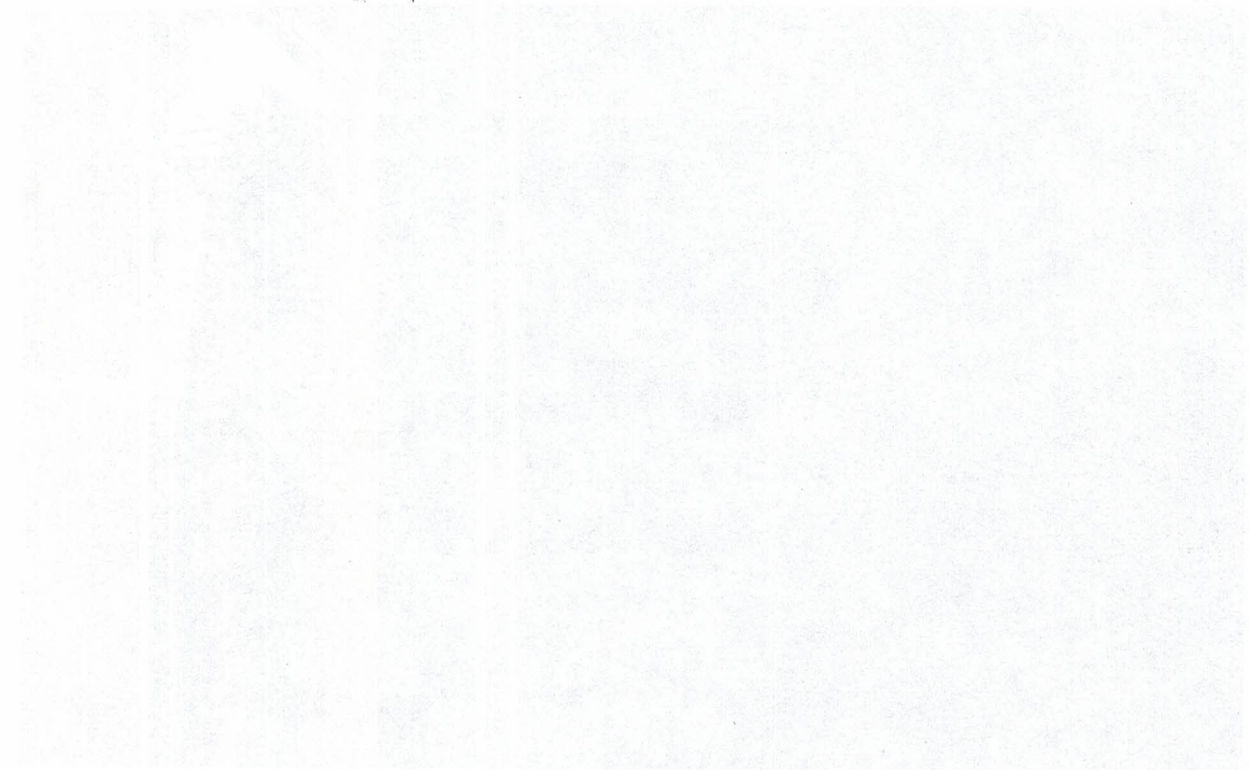

Small handwritten mark or signature on the right edge of the page.





100  
100  
100

Attache au Vite Generale (100)

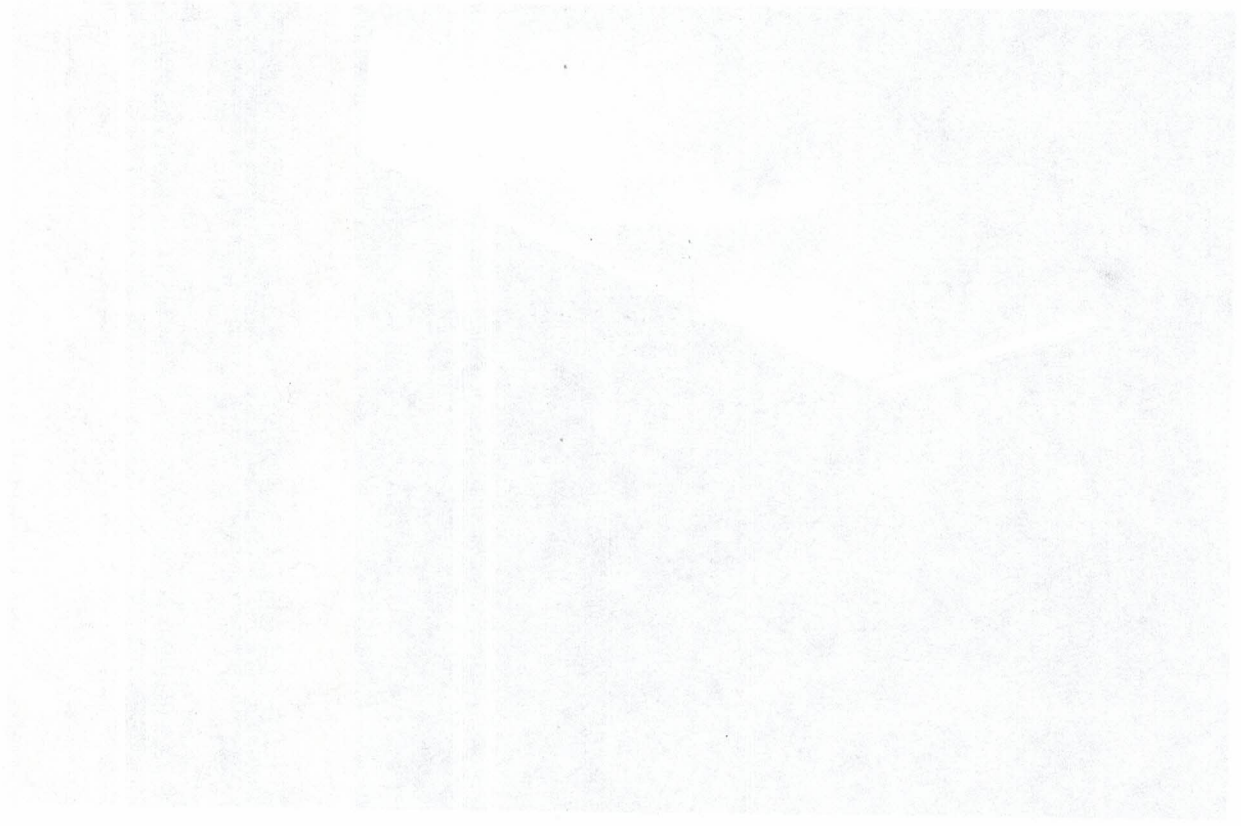



1950-1951

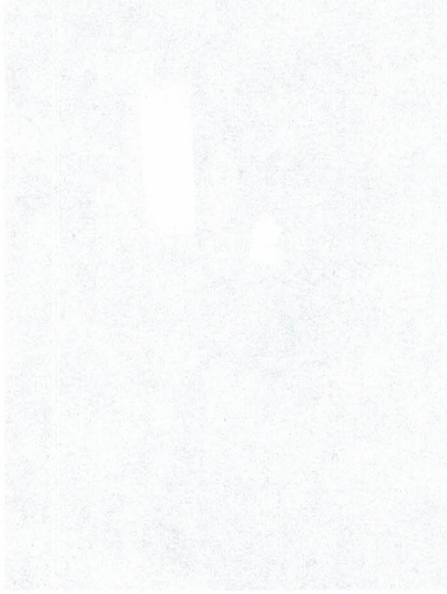
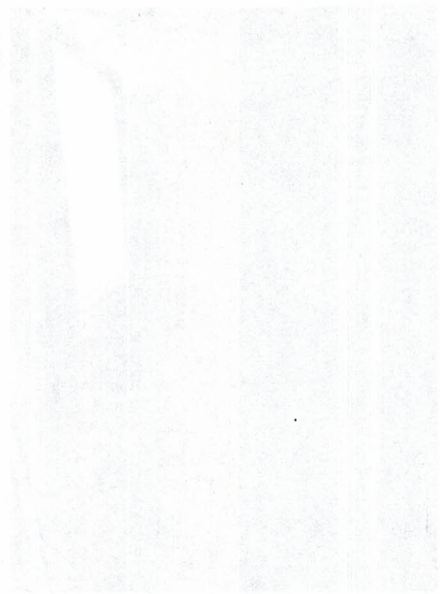
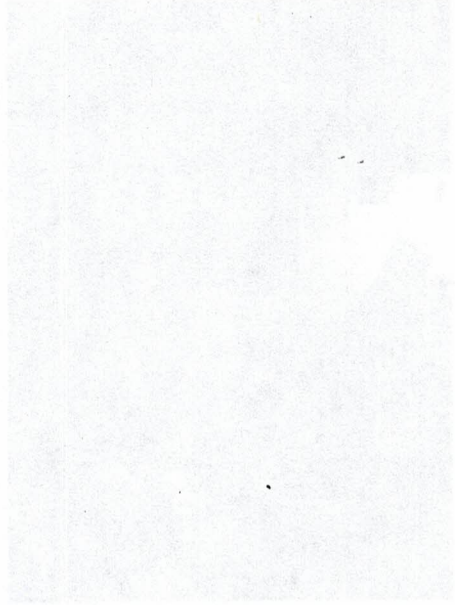
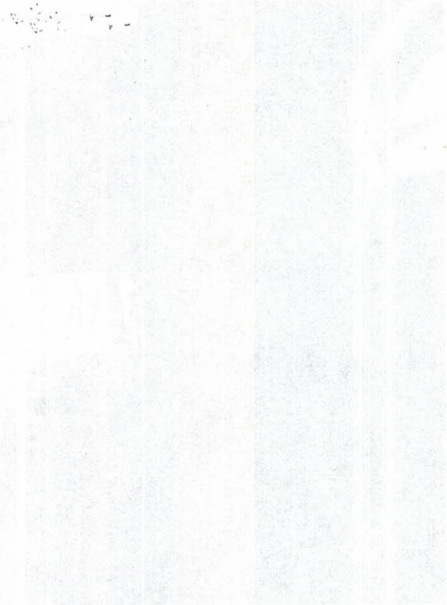

0 1 20 16513 020 8

IDENTIFICATIVO : 01201651130208  
4578-00087  
ED9618228CC65405E  
17/11/2023 08:59:01  
0002764  
00007648  
MFS1001  
Genova  
Ministero dell'Economia  
e delle Finanze  
DUE/00  
€2,00  
MARCA DA BOLLO

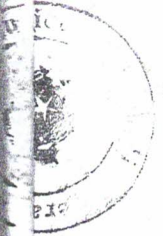
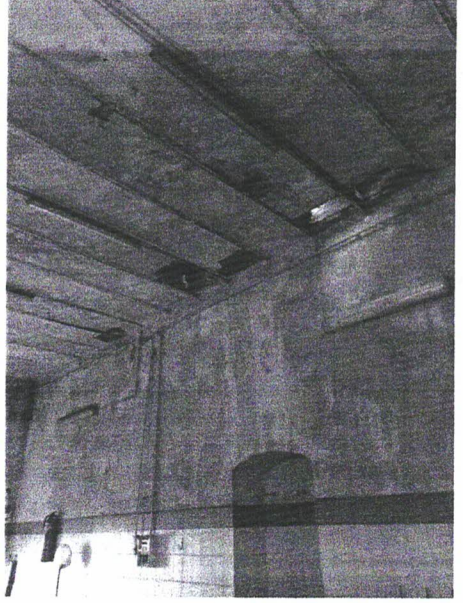
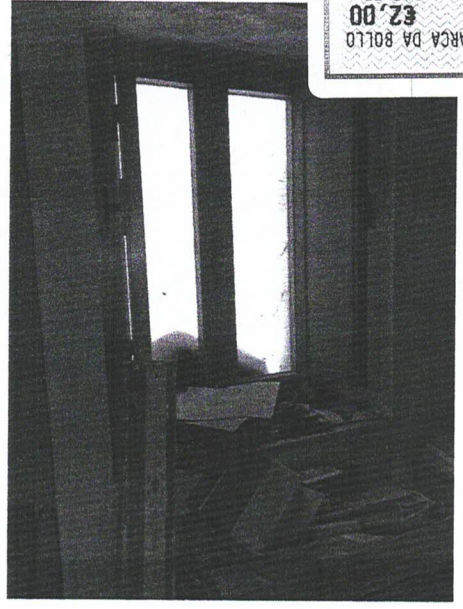
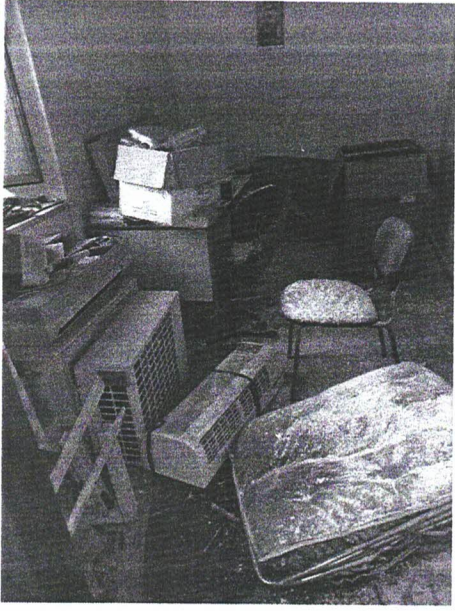

Uff. del Giud.

Soppalco



Stampa circolare: UFF. del ...  
Stampa rettangolare: MARCA DA BOLLO  
Ministero dell'Economia e delle Finanze  
genza  
0002785  
0002785  
17/11/2023 08:59:08  
48CE66AE4E4D29482  
IDENTIFICATIVO : 01201681430196  
W1FS1001  
DUE/00  
€2,00

